

Ενδοδαπέδιο σύστημα διανομής ρεύματος, τηλ/κων και data	Ύψος Μπετόν min. mm	Εγκατάσταση σε κουτί τύπου	Πλάτος καναλιού έως mm	Περιεχόμενα:	Σελίδα
528 Άνοιγμα 132x132mm Έως 2 συσκευές 45x45 σε 2 εσ. Βάσεις 2M ή 1x4M 	60	1502	100	Υπολογισμός καναλιών 2,3 Κανάλια Δαπέδου 4 Κουτιά Δαπέδου 1500 5 Κουτιά Δαπέδου 1540, UDB3 6 Ταχυνανοιγόμενα καλύμματα 7, 8, 9 Εσωτερικές Βάσεις συσκευών 10, 11, 12 Εξωτερικές κεφαλές 13 Συσκευές Τύπου Mosaik 14 - 17	
542 Άνοιγμα 147x247mm Έως 4 συσκευές 50x50 ή 45x45 + 1τηλ. 1M σε 2 εσ. βάσεις 	60	1504 1541	240 340		
560 Άνοιγμα Διαμ. = 242mm Έως 6 συσκευές 50x50 σε 2 εσ. βάσεις 	70	1545	240		
530 Άνοιγμα 247x291mm Έως 8 συσκευές 50x50 σε 4 εσ. βάσεις 	60	1553	240 340		
568 Άνοιγμα 228x228mm Έως 8 συσκευές 45x45 + 2 τηλ. 1M σε 4 εσ. βάσεις 	60	1542 1552	240 340		
569 Άνοιγμα 228x228mm Έως 12 συσκευές 45x45 σε 3 εσ. βάσεις 	60	1542 1552	240 340		
538 Άνοιγμα 247x291mm Έως 10 συσκευές 45x45 + 4 τηλ. 1M σε 4 εσ. βάσεις (6 + 4M) 	60	1553	240 340		
539 Άνοιγμα 247x291mm Έως 12 συσκευές 45x45 σε 3 εσ. βάσεις 	70	1553	240 340		
594 Άνοιγμα 294x294mm Έως 10 συσκευές 50x50 σε 4 εσ. βάσεις + 2 mod. 	60	1554	240 340		
590 Άνοιγμα Διαμ. = 306mm Έως 12 συσκευές 50x50 σε 3 εσ. βάσεις 	70	1556	240 340		
593 Άνοιγμα 294x294mm Έως 12 συσκευές 50x50 σε 3 εσ. βάσεις 	70	1554	240 340		

CABLE VOLUME CALCULATION

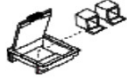
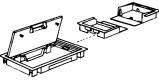
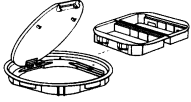
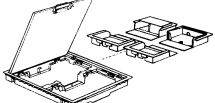
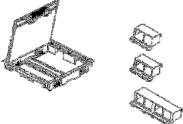
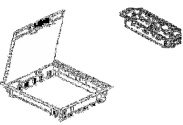
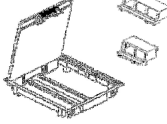
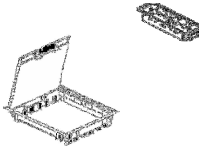
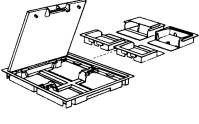
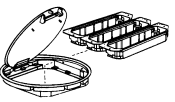
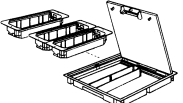
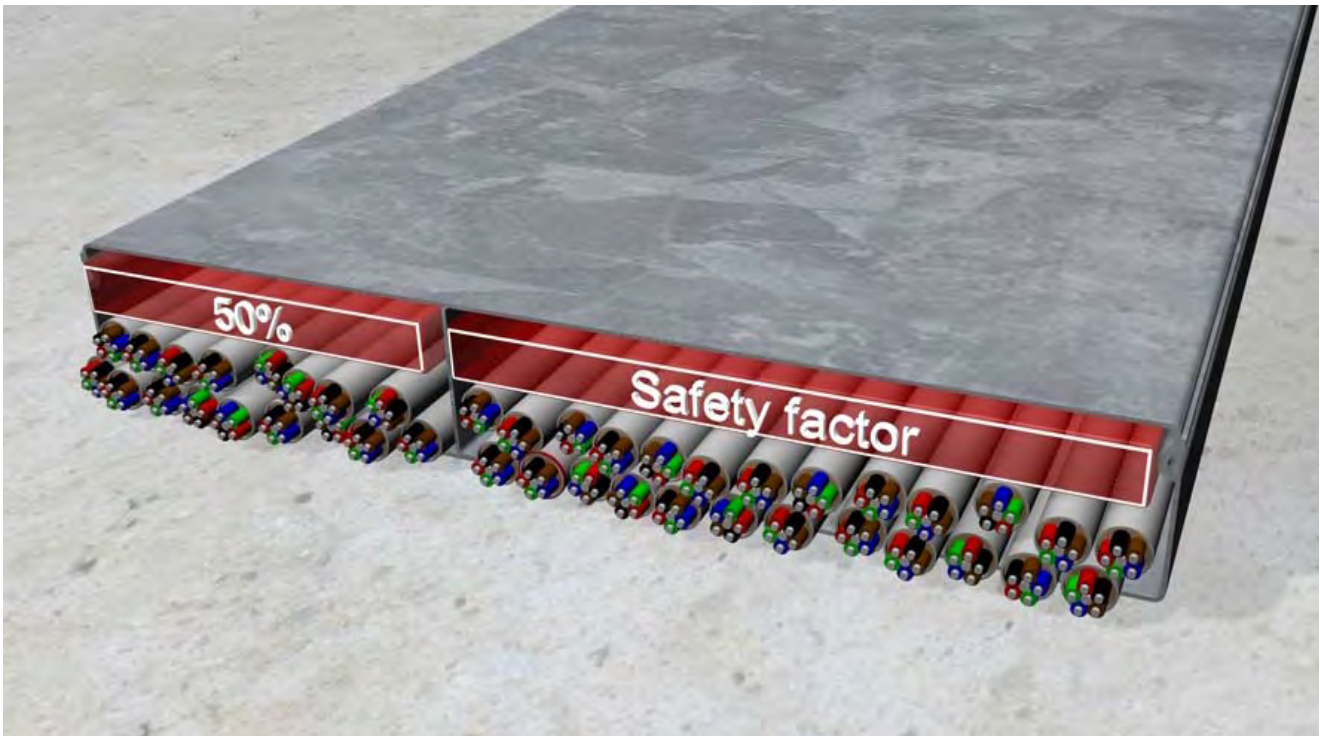

In order to define the right trunking size you do need the cable capacity. As the cable never lay space-saving next to each other and never lay optimal parallel here you can calculate with the following formula: $(d)^2$ diameter squared. In order to be prepared for later refitting of cables the trunkings should be filled 50% only. Thereby the cable can be pulled easier through the trunkings.

Additionally you have to consider that at the calculation no floor boxes or cable outlets has been included who could disturb the cable way. In practice power and data cable are layed separate in the trunkings. Divider walls are dividing the trunkings into several compartments. Is this the case at your place, please calculate the demand for your cables separately.



The cable configurator assist you at your calculation. You will find it under: www.electraplan-solutions.com at the column "Service/news".

This calculation is a general reference value. At a heavy current load the heating of the cables has to be considered. At the same time all prevailing regulation e.g. DIN VDE 0100, has receive attention.

At the following side you will find an overview of the current types of cables. These list contains the cable diameter and the space demand. The data are average values, exact data you will get from the respective manufacturer.

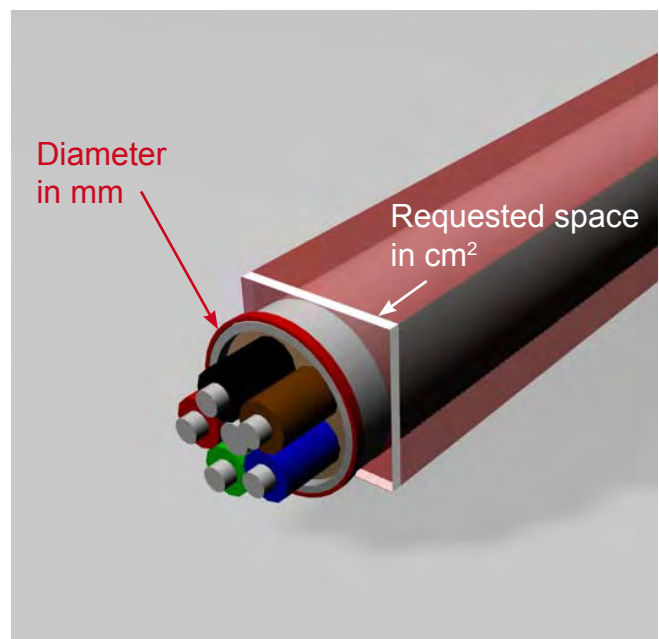

POWER LINE

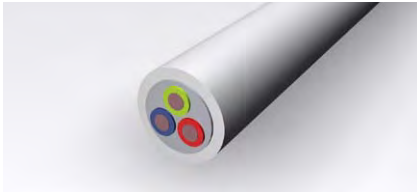

Type of cable	Diameter mm	Requested space cm ²
1 x 4	6,5	0,42
1 x 6	7,0	0,49
1 x 10	8,0	0,64
1 x 16	9,5	0,90
1 x 25	12,5	1,56
3 x 1,5	9,1	0,83
3 x 2,5	10,4	1,08
3 x 4	11,0	1,21
4 x 1,5	9,0	0,81
4 x 2,5	10,5	1,10
4 x 4	12,5	1,56
4 x 6	13,5	1,82
4 x 10	16,5	2,72
4 x 16	19,0	3,61
4 x 25	23,5	5,52
4 x 35	26,0	6,76
5 x 1,5	10,8	1,17
5 x 2,5	12,2	1,49
5 x 4	13,5	1,82
5 x 6	14,5	2,10
5 x 10	18,0	3,24

DATA LINE



Type of cable	Diameter mm	Requested space cm ²
CAT 5	8,2	0,67
CAT 6	8,2	0,67

POWER CABLE

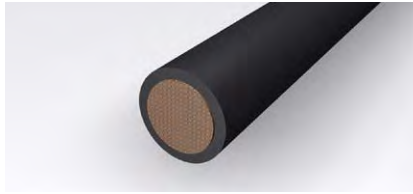

Type of cable	Diameter mm	Requested space cm ²
1 x 10	10,5	1,10
1 x 16	11,5	1,32
1 x 25	12,5	1,56
1 x 35	13,5	1,82
1 x 50	15,5	2,40
1 x 70	16,5	2,72
1 x 95	18,5	3,42
1 x 120	20,5	4,20
1 x 150	22,5	5,06
3 x 1,5	11,5	1,32
3 x 2,5	12,5	1,56
3 x 10	17,5	3,06
3 x 16	19,5	3,80
3 x 50	26,0	6,76
3 x 70	30,0	9,00
3 x 120	36,0	12,96
4 x 1,5	12,5	1,56
4 x 2,5	13,5	1,82
4 x 6	16,5	2,72
4 x 10	18,5	3,42
4 x 16	21,5	4,62
4 x 25	25,5	6,50
4 x 35	28,0	7,84
4 x 50	30,0	9,00
4 x 70	34,0	11,56
4 x 95	39,0	15,21
4 x 120	42,0	17,64
4 x 150	47,0	22,00
5 x 1,5	13,5	1,82
5 x 2,5	14,5	2,10
5 x 6	18,5	3,42
5 x 10	20,5	4,20
5 x 16	22,5	5,06
5 x 25	27,5	7,56
5 x 35	34,0	11,56
5 x 50	40,0	16,00

TELEPHONE LINE

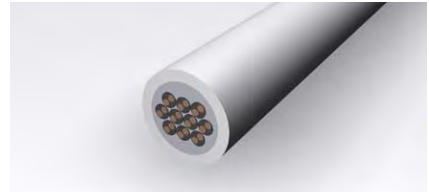

Type of cable	Diameter mm	Requested space cm ²
2 x 2 x 0,6	5,0	0,25
4 x 2 x 0,6	6,9	0,48
6 x 2 x 0,6	7,2	0,52
10 x 2 x 0,6	7,5	0,56
20 x 2 x 0,6	9,0	0,81
40 x 2 x 0,6	11,0	1,12
60 x 2 x 0,6	13,0	1,69
100 x 2 x 0,6	17,0	2,89
200 x 2 x 0,6	23,0	5,29
2 x 2 x 0,8	6,0	0,36
4 x 2 x 0,8	7,0	0,49
6 x 2 x 0,8	8,5	0,72
10 x 2 x 0,8	9,5	0,90
20 x 2 x 0,8	13,0	1,69
40 x 2 x 0,8	16,5	2,72
60 x 2 x 0,8	20,0	4,00
100 x 2 x 0,8	25,5	6,50
200 x 2 x 0,8	32,0	10,24

KOAX-LINE

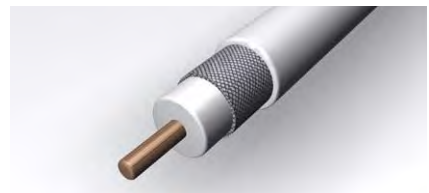

Type of cable	Diameter mm	Requested space cm ²
RG-59	6,5	0,42
10Base5	12,5	1,56

Κανάλια Δαπέδου

Για εγκατάσταση σε μπετόν

Είναι προτιμότερο να γίνεται επιλογή χαμηλότερου και φαρδύτερου καναλιού ίδιας χωρητικότητας καλωδίων διότι έτσι είναι ευκολότερη η διέλευση τους και αυξάνεται ο ωφέλιμος χώρος τους.

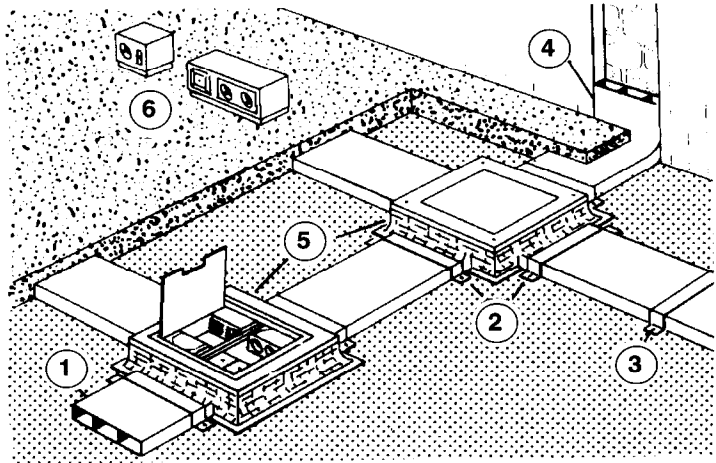

Κανάλια Δαπέδου Γαλβανισμένης Λαμαρίνας

Τυποποιημένο μήκος 2,5μ.

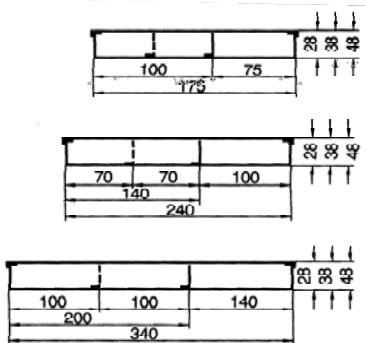

Ελαχ. Ύψος Μπετόν mm	Ύψος Καναλιού mm	Πλάτος Καναλιού mm	Διαμερίσματα	kg/m	Κωδικός			
70	28	100	2	3.300	110 131 610			
		175		4.640	110 231 610			
		240	3	5.960	110 331 610			
		340		7.960	110 531 610			
	90	48	175	3	5.120	110 232 610		
			240		6.410	110 332 610		
340			8.840	110 532 610				
90	48	240	2	6.440	110 351 610			
		340		8.690	110 551 610			
	90	48	240	3	7.150	110 352 610		
			340		9.400	110 552 610		
			Καμπύλη 90°	28	100	2	0.600	117 131 610
					175		0.900	117 231 610
240	3	1.100			117 331 610			
340		1.700			117 531 610			
Καμπύλη 90°	28	175		3	1.000	117 232 610		
		240			1.200	117 332 610		
		340	1.800	117 532 610				
Καμπύλη 90°	48	240	2	1.300	117 351 610			
		340		1.900	117 551 610			
	Καμπύλη 90°	48	240	3	1.400	117 352 610		
			340		2.000	117 552 610		

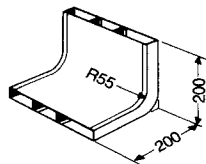

ΚΟΥΤΙ ΔΑΠΕΔΟΥ ΣΕΙΡΑΣ 1500

Ρυθμιζόμενο πλαίσιο πολυαμιδίου PA6

Βάση πλαστική πολυαμιδίου PA6

Για κανάλια έως 4 x 100mm.



	Τύπος	Για Στόμια Τύπου	kg/Τεμ.	No	ΣΥΣΚΕΥΕΣ
<p>1502</p>	150 / 528	528	380	20912.03	<p>2</p>
<p>1504</p> <p>Χαμηλού ύψους 60 mm. Εξ. Διαστ. 160 x 260 mm. Για κανάλι έως 175 mm.</p>	H 60	542	200	20913.33	<p>4</p>
<p>1501</p> <p>Κανάλια έως 100 x 30</p>	100	80	130	10943.20	<p>1</p>
<p>Φλάντζες Πλευρικές</p>	175 x 30 100 x 30	6 ΟΠΩΝ 2 ΟΠΩΝ		10910.10 10910.20	

ΚΟΥΤΙ ΔΑΠΕΔΟΥ ΣΕΙΡΑΣ 1540

Ρυθμιζόμενο πλαίσιο αλουμινίου
Βάση πλαστική
Για κανάλια έως 4 x 240



	Τύπος	Για Στόμια Τύπου	kg/Τεμ.	No	ΣΥΣΚΕΥΕΣ
<p>1541</p>	240 / 542	542	1.550	20913.23	4
<p>1542</p>	240 / 568	568	1.600	20923.23	6 - 8
<p>1545</p>	240 / 560	560	1.600	20933.23	6
<p>Φλάντζες Πλευρικές 2 τεμ. παραδίδονται με κάθε κουτί</p>	240 x 30 240 x 40 240 x 50		0.047 0.052 0.060	20901.33 20901.44 20901.55	
<p>Υπερυψώσεις 15 χλστ.</p>	305 x 15		0.199	20900.20	
<p>Υπερυψώσεις Γωνιακές 10 χλστ.</p>	Γων. x 10		0,015	20900.10	

ΚΟΥΤΙ ΔΑΠΕΔΟΥ ΣΕΙΡΑΣ UDB3

Ρυθμιζόμενο πλαίσιο αλουμινίου
Για κανάλια έως 4 x 340

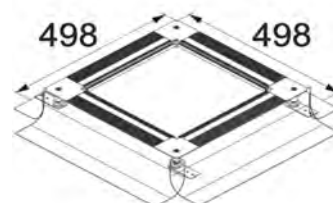

Ταχυανοιγόμενα στόμια λήψεων

Για κουτιά δαπέδου και επιδαπέδιο κανάλι

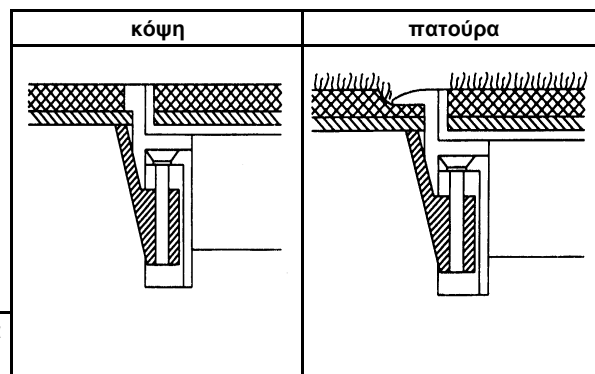

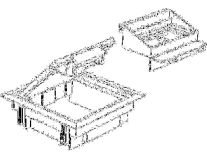
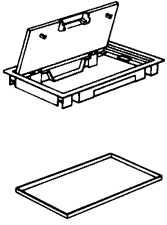
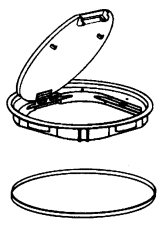
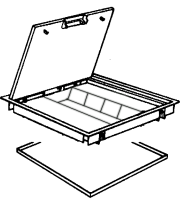
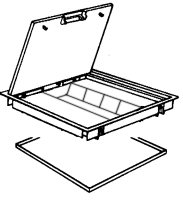
	Ύψος Μπετόν mm	Βάθος Καλύμματος	Χρώμα *	κόψη		πατούρα	
				kg/Τεμ.	Κωδικός	kg/Τεμ.	Κωδικός
Type 528 Διαστ. Ανοίγματος 132x132mm Διαστάσεις πλαισίου πατούρας 154x154mm 	60	5mm	γκρί	510	528 305	480	528 405
		12mm	γκρί		528 312		528 412
Type 542 Διαστ. Ανοίγματος 147x247mm Διαστάσεις πλαισίου πατούρας 161x261mm Διαστάσεις πλαισίου κόψης 153x253mm Υπερύψωση πλαισίου 10mm 	60	5mm	γκρί	1.250	542 305	1.250	542 405
		8mm	γκρί	1.270	542 308	1.270	542 408
		12mm	γκρί	1.290	542 312		542 412
Type 560 Άνοιγμα Διαμ. Φ 242mm Διαμ. πλαισίου πατούρας Φ 254mm Διαμ. πλαισίου κόψης Φ 245mm Υπερύψωση πλαισίου 10mm 	75	5mm	γκρί	1.255	560 305	1.255	560 405
		8mm	γκρί	1.300	560 308	1.300	560 408
		12mm	γκρί	1.355	560 312		560 412
Type 568 Διαστ. Ανοίγματος 228x228mm Διαστάσεις πλαισίου πατούρας 242x242mm Διαστάσεις πλαισίου κόψης 234x234mm Υπερύψωση πλαισίου 10mm 	60	5mm	γκρί	1.490	568 305	1.490	568 405
		8mm	γκρί	1.540	568 308	1.540	568 408
		12mm	γκρί	1.590	568 312	1.590	568 412
		22mm	γκρί	1.620			568 422
Type 569 Διαστ. Ανοίγματος 228x228mm Διαστάσεις πλαισίου πατούρας 242x242mm Διαστάσεις πλαισίου κόψης 234x234mm Υπερύψωση πλαισίου 10mm 	75	5mm	γκρί	1.490	569 305	1.490	569 405
		8mm	γκρί	1.540	569 308	1.540	569 408
		12mm	γκρί	1.590	568 312	1.590	568 412
		22mm	γκρί	1.620			568 422

* Τυποποιημένα χρώματα :

Γκρι Ral 7011 , Καφέ Ral 8014 , Μπέζ Ral 1019

Ταχυανοιγόμενο κάλυμμα

Για κουτιά δαπέδου και επιδαπέδιο κανάλι

Χωρίς εσωτερικές βάσεις συσκευών

Ταχ/μενο κάλυμμα σε μαύρο, ασημί και άλλα RAL-χρώματα: κατά παραγγελία

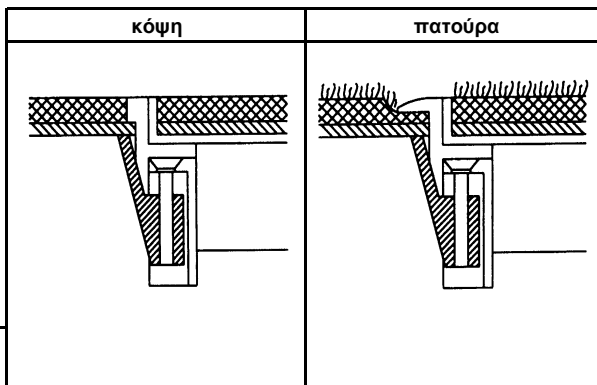

	Ύψος Μπετόν mm	Βάθος Καλύμματος	Χρώμα *	κόψη		πατούρα	
				kg/Τεμ.	Κωδικός	kg/Τεμ.	Κωδικός
Type 530 Διαστ. Ανοίγματος 247x291mm Διαστάσεις πλαισίου πατούρας 260x304mm Διαστάσεις πλαισίου κόψης 252x296mm Υπερύψωση πλαισίου 10mm	60	5mm	γκρί	1.865	530 305	1.865	530 405
		8mm	γκρί	1.875	530 308	1.875	530 408
		12mm	γκρί	1.985	530 312		530 412
Type 538 Διαστ. Ανοίγματος 247x291mm Διαστάσεις πλαισίου πατούρας 260x304mm Διαστάσεις πλαισίου κόψης 252x296mm Υπερύψωση πλαισίου 10mm	60	5mm	γκρί	2.550	538 305	2.550	538 405
		8mm	γκρί	2.600	538 308	2.600	538 408
		12mm	γκρί	2.650	538 312		538 412
Type 594 Διαστ. Ανοίγματος 294x294mm Διαστάσεις πλαισίου πατούρας 314x314mm Διαστάσεις πλαισίου κόψης 300x300mm Υπερύψωση πλαισίου 10mm	60	5mm	γκρί	3.090	594 305	3.090	594 405
		8mm	γκρί	3.150	594 308	3.150	594 408
		12mm	γκρί	3.210	594 312	3.210	594 412
Type 539 Διαστ. Ανοίγματος 247x291mm Διαστάσεις πλαισίου πατούρας 260x304mm Διαστάσεις πλαισίου κόψης 252x296mm Υπερύψωση πλαισίου 10mm	75	5mm	γκρί	2.550	539 305	2.550	539 405
		8mm	γκρί	2.600	539 308	2.600	539 408
		12mm	γκρί	2.650	539 312		539 412
Type 593 Διαστ. Ανοίγματος 294x294mm Διαστάσεις πλαισίου πατούρας 314x314mm Διαστάσεις πλαισίου κόψης 300x300mm Υπερύψωση πλαισίου 10mm	75	5mm	γκρί	2.990	593 305	2.990	593 405
		8mm	γκρί	3.030	593 308	3.030	593 408
		12mm	γκρί	3.070	593 312	3.070	593 412

* Τυποποιημένα χρώματα : Γκρι Ral 7011, Καφέ Ral 8014, Μπέζ Ral 1019

Ταχυανοιγόμενο κάλυμμα

Για κουτιά δαπέδου και επιδαπέδιο κανάλι

Χωρίς εσωτερικές βάσεις συσκευών

Ταχ/μενο κάλυμμα σε μαύρο, ασημί και άλλα RAL-χρώματα: κατά παραγγελία

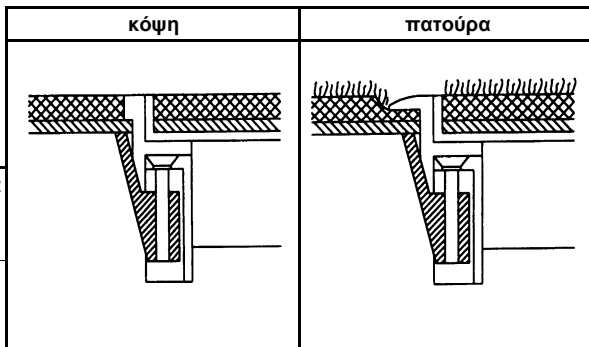

	Εγκατάσταση σε κουτί τύπου	Βάθος Καλύμματος	Χρώμα	κόψη		πατούρα	
				kg/Τεμ.	Κωδικός	kg/Τεμ.	Κωδικός
Type 590 Άνοιγμα Διαμ. Φ 306mm Διαμ. πλαισίου πατούρας Φ 325mm Διαμ. πλαισίου κόψης Φ 312mm Υπερύψωση πλαισίου 10mm	503 - 75	5mm	γκρί	2.770	590 305	2.770	355 422 010
		8mm	γκρί	3.000	590 308	3.000	355 432 010
		12mm	γκρί	3.170	590 312		
				0.032	355 003 010		

* Τυποποιημένα χρώματα : Γκρι Ral 7011, Καφέ Ral 8014, Μπέζ Ral 1019

Άγκιστρα στηρίξεως

Για κουτί μπετόν

Για Υπερυψωμένα δάπεδα και Ψευδοδάπεδα

Μεταλλικό - Για άνοιγμα σε μπετόν

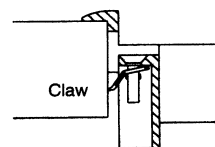
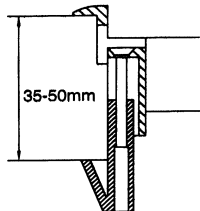
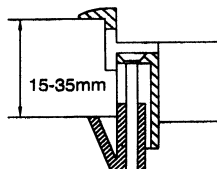
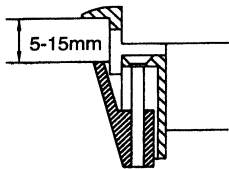

Μεταλλικό στόμιο (Cassette)

Για κουτιά δαπέδου και ψευδοδάπεδο

ανοξειδωτο ή ορειχάλκινο κόψη βάθους καλύματος 23 χλστ.

Με Ταχ/μενο κάλυμμα τύπου 568, 569 και εσωτερικές βάσεις συσκευών

Άνοιγμα 255x255mm		75	23mm	3.500		3.500	
-------------------	--	----	------	-------	--	-------	--

**Εσωτερικές
Βάσεις Συσκευών**

Για Τύπο 542-530-594-568

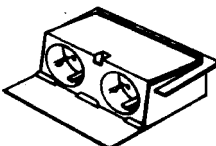
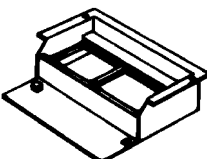
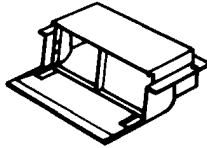
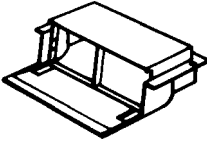
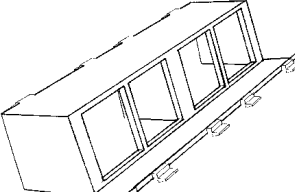
		kg/Τεμ.	Κωδικός	
<p>Τύπος S Ύψος 50mm Με δύο κλέμμες καλωδίων</p> 	για τύπο 542 - 530 - 594 χρησιμοποιείται για:			
	Διπλό ρευματοδότη "Schuko" για εισόδου καλωδίων	γκρί άσπρο Ασφαλείας παιδιών κόκκινο Ασφαλείας με pin*	0.155 0.155 0.155	416 101 010 416 102 050 416 103 090
	Διπλό ρευματοδότη "Euro" με pin γειώσεως	γκρί άσπρο Ασφαλείας παιδιών κόκκινο Ασφαλείας με pin*	0.155 0.155 0.155	416 111 010 416 112 050 416 113 090
	Τύπος PM για τύπο 542 - 530 - 594			
	<p>Ύψος 50 mm Με δύο κλέμμες καλωδίων Για εγκατάσταση όλων των τύπων συσκευών στάνταρντ "mosaik", 4 mod. σε οριζόντια διάταξη</p> 		0.055 0.072	405 811 010 405 805 010
	<p>Προστατευτικό καπάκι</p>			
Τύπος M για τύπο 542 - 530 - 594				
<p>Ύψος 55 mm Με δύο κλέμμες καλωδίων Για εγκατάσταση όλων των τύπων συσκευών στάνταρντ "mosaik", 4 mod. σε κεκλιμένη διάταξη</p> 		0.073 0.044	405 821 090 405 825 090	
<p>Προστατευτικό καπάκι</p>				
Τύπος 2M για τύπο 568				
<p>Ύψος 55 mm Με δύο κλέμμες καλωδίων Για εγκατάσταση όλων των τύπων συσκευών στάνταρντ "mosaik", 4 mod. σε κεκλιμένη διάταξη</p> 		0.073 0.015	405 851 090 405 955 090	
<p>Προστατευτικό καπάκι βαθύ</p>				
Τύπος 4M για τύπο 568				
<p>Για εγκατάσταση τεσσάρων συσκευών τύπου "mosaik" 45 x 45 , 8 mod.</p> 		0.060 0.015	405 901 090 405 925 090	
<p>Προστατευτικό καπάκι ριχό</p>				

**Εσωτερικές
Βάσεις Συσκευών**

Για Τύπο 560-562-590-593

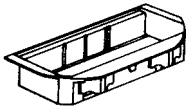
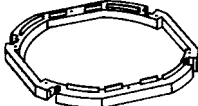
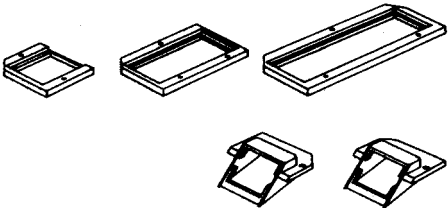
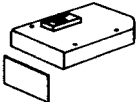
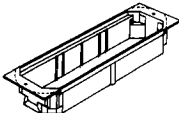
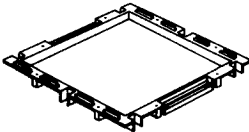
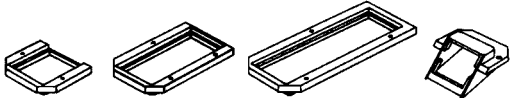
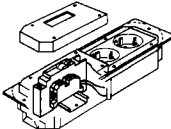
	kg/Τεμ.	Κωδικός
<p>Για Τύπο 560-562</p> <p>Για εγκατάσταση τριών συσκευών τύπου στάνταρντ "mosaik", 6 mod. Με δύο κλέμμες καλωδίων</p> <p>Διαχωριστικό</p> <p>Υπερύψωση εσωτ. Βάσεων 15 mm</p>  	0.084	405 601 010
	0.012	405 606 010
	0.101	405 661 010
<p>Πλαίσια Συσκευών Στήριξης</p> <p>Συσκευών τύπου στάνταρντ "mosaik"</p> <p>Για Τύπο 560-562</p> <p>1/3 για 2 mod. 2/3 για 4 mod. 1/1 για 6 mod.</p> <p>Κεκλιμένο πλαίσιο για δύο mod., δεξί Κεκλιμένο πλαίσιο για δύο mod., αριστερό</p> <p>Σε περίπτωση χρήσης κεκλιμένου πλαισίου συνδιάζεται πλαίσιο 1/3</p> 	0.010 0.016 0.026 0.015 0.015	405 621 060 405 622 060 405 623 060 405 631 060 405 633 060
<p>Κάλυμμα Ασφαλειοδιακόπτη</p> <p>Σε συνδιασμό με ρευματοδότη σε πλαίσιο στήριξης 1/3</p>  <p>2/3 για 1 ασφαλ/πτη Siemens σειρά N</p>	0.092	405 675 060
<p>Εσωτερικές Βάσεις Συσκευών</p> <p>Για Τύπο 590-593</p> <p>Για εγκατάσταση τριών συσκευών τύπου στάνταρντ "mosaik", 6 mod. Με δύο κλέμμες καλωδίων</p> <p>Διαχωριστικό</p> <p>Υπερύψωση εσωτ. Βάσεων 15 mm</p>  	0.094 0.012 0.154	405 701 010 405 606 010 405 761 010
<p>Πλαίσια Συσκευών Στήριξης</p> <p>Συσκευών τύπου στάνταρντ "mosaik"</p> <p>Για Τύπο 590-593</p> <p>1/4 για 2 mod. 1/2 για 4 mod. 3/4 για 6 mod. Κεκλιμένο πλαίσιο για 2 mod.</p> 	0.013 0.018 0.025 0.015	405 721 060 405 722 060 405 723 060 405 731 060
<p>Κάλυμμα Ασφαλειοδιακόπτη</p> <p>Σε συνδιασμό με 2 ρευματοδότες σε πλαίσιο στήριξης 1/2</p>  <p>1/2 για 1 ασφαλ/πτη Siemens σειρά N</p>	0.092	405 775 060

**Εσωτερικές
Βάσεις Συσκευών**

Για Τύπο 528-538-539

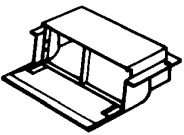
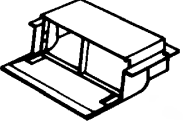
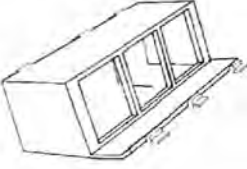
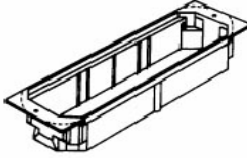
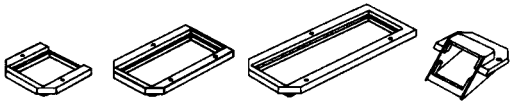
	kg/Τεμ.	Κωδικός
Για Τύπο 528		
<p>Για εγκατάσταση μιας συσκευής τύπου στάνταρντ "mosaik", 2 mod. Με μία κλέμμα καλωδίων</p> 	0.084	405 831 010
<p>Για εγκατάσταση δύο συσκευών τύπου στάνταρντ "mosaik", 4 mod. Με δύο κλέμμες καλωδίων</p> 	0.012	405 836 010
Για Τύπο 538		
<p>Για εγκατάσταση δύο συσκευών τύπου στάνταρντ "mosaik", 4 mod. Με δύο κλέμμες καλωδίων</p> 	0.084	405 836 010
<p>Για εγκατάσταση τριών συσκευών τύπου στάνταρντ "mosaik", 6 mod. Με τρεις κλέμμες καλωδίων</p> 	0.012	405 846 010
Για Τύπο 539		
<p>Για εγκατάσταση τεσσάρων συσκευών τύπου στάνταρντ "mosaik", 8 mod. Με δύο κλέμμες καλωδίων</p> 	0.094	405 901 010
<p>Διαχωριστικό</p>	0.012	405 906 010
<p>Πλαίσια Συσκευών Στήριξης Συσκευών τύπου στάνταρντ "mosaik"</p> 	<p>1/4 για 2 mod. 1/2 για 4 mod. 3/4 για 6 mod. Κεκλιμένο πλαίσιο για 2 mod.</p>	<p>0.013 405 921 060 0.018 405 922 060 0.025 405 923 060 0.015 405 931 060</p>

Εξωτερικές Κεφαλές

Πλαστικές

2 πλευρών = έως 4 συσκευές
ΥxΠxB = 94x110x108mm



4 πλευρών = έως 8 συσκευές
Π = 212mm

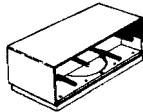

8 πλευρών = έως 16 συσκευές
2 επιπέδων
Υ = 178mm

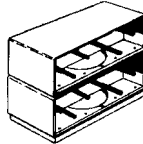

Χρώμα *	kg/Τεμ.	Κωδικός	
γκρί	0.305	622 101 010	
γκρί	0.928	622 111 010	
γκρί	1.308	622 141 010	
Πλευρές Κεφαλής			
2 mod., standard "mosaik", μίας συσκευής	γκρί	0.025	622 911 010
4 mod., standard "mosaik", 2 συσκευών	γκρί	0.018	622 912 010
1 Φ , μίας συσκευής	γκρί	0.025	622 901 010
Τυφλή πλευρά	γκρί	0.030	622 900 010
Μεταλλικές			
Βαρέως τύπου βαμμένες ηλεκτροστατικά ανοιχτό γκρί			
2 πλευρών = έως 4 συσκευές ΥxΠxB = 94x110x108mm	ανοιχτό γκρί	0.980	622 121 410
4 πλευρών = έως 8 συσκευές Π = 212mm		1.475	622 131 410





Κεφαλή : * : 010 = Γκρί , 020 = Καφέ , 030 = Μπέζ

Βάση : * : 010 = Γκρί , 020 = Καφέ

Πλευρές : * : 010 = Γκρί , 020 = Καφέ

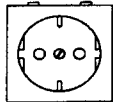
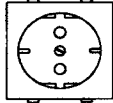
Συσκευές Standard "Mosaik"

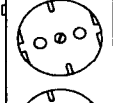
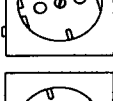
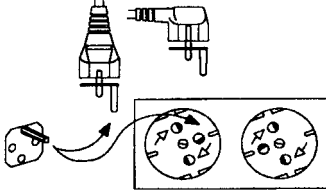
Ρευματοδότες Schuko

				522/530/594		560	590	Εξ.	Καν.		
				PM	M	562	593	Κεφ.			
				*	Σημείωση	kg/Τεμ.	Κωδικός				
	Μονός ρευματοδότης Schuko οριζόντιος	λευκός	2 mod.	0.040	681 204 150	o	o	o	o	x	x
	Μονός ρευματοδότης Schuko κάθετος	λευκός	2 mod.	0.040	681 204 250	o	o	o	o	x	x
	Μονός ρευματοδότης Schuko 20°	λευκός	2 mod.	0.040	681 204 350	o	x	x	x	x	x
	Διπλός ρευματοδότης Schuko 20° μίας εισόδου καλωδίων	λευκός	4 mod.	0.087	681 205 350	o	x	x	x	x	x
	Τριπλός ρευματοδότης Schuko 20° μίας εισόδου καλωδίων	λευκός	6 mod.	0.126	681 206 350			x	x		x
<p>Ρευματοδότης ασφαλείας Παρέχει προστασία σε ειδικά κυκλώματα π.χ. UPS , μη δυνατότητα χρήσης τους από φίς χωρίς το ειδικό pin απασφάλισης.</p> 											
	Μονός 20°	κόκκινος	2 mod.	0.040	681 224 390	o	x	x	x	x	x
	Διπλός 20°	κόκκινος	4 mod.	0.087	681 225 390	o	x	x	x	x	x
	Τριπλός 20°	κόκκινος	6 mod.	0.126	681 226 390			x	x		x
	Pin απασφάλισης			0.005	680 200 090						
<p>Ρευματοδότης ασφαλείας παιδιών</p>											
	Μονός 20°	λευκός	2 mod.	0.045	681 214 350	o	x	x	x	x	x
	Διπλός 20°	λευκός	4 mod.	0.087	681 215 350	o	x	x	x	x	x
	Τριπλός 20°	λευκός	6 mod.	0.126	681 216 350			x	x		x

x = δυνατόν , o = για περιορισμένη χρήση (προσοχή στο μέγεθος ρευματοδότη και φίς)

* : 50 = Λευκό , 60 = Γκρί , 70 = Πορτοκαλί , 30 = Πράσινο

Συσκευές Standard "Mosaik"

Ρευματοδότες Euro (Γαλλικού τύπου)

						522/530/594		560	590	Εξ.	Καν.
						PM	M	562	593	Κεφ.	
		*	Σημείωση	kg/Τεμ.	Κωδικός						
	Μονός ρευματοδότης Euro οριζόντιος	λευκός	2 mod.	0.040	681 234 150	o	o	o	o	x	x
	Μονός ρευματοδότης Euro κάθετος	λευκός	2 mod.	0.040	681 234 250	o	o	o	o	x	x
	Μονός ρευματοδότης Euro 20°	λευκός	2 mod.	0.040	681 234 350	o	x	x	x	x	x
	Διπλός ρευματοδότης Euro 20°	γκρί	4 mod.	0.087	681 235 360	o	x	x	x	x	x
	Τριπλός ρευματοδότης Euro 20°	γκρί	6 mod.	0.126	681 236 360			x	x		x
	Ρευματοδότης ασφαλείας Παρέχει προστασία σε ειδικά κυκλώματα π.χ. UPS , μη δυνατότητα χρήσης τους από φίς χωρίς το ειδικό rip απασφάλισης.										
	Μονός 20°	κόκκινος	2 mod.	0.040	681 254 390	o	x	x	x	x	x
	Διπλός 20°	κόκκινος	4 mod.	0.087	681 255 390	o	x	x	x	x	x
	Τριπλός 20°	κόκκινος	6 mod.	0.126	681 256 390			x	x		x
	Rip απασφάλισης			0.005	680 200 090						
	Ρευματοδότης ασφαλείας παιδιών										
	Μονός 20°	λευκός	2 mod.	0.040	681 244 350	o	x	x	x	x	x
	Διπλός 20°	λευκός	4 mod.	0.087	681 245 350	o	x	x	x	x	x
	Τριπλός 20°	λευκός	6 mod.	0.126	681 246 350			x	x		x

x = δυνατόν , o = για περιορισμένη χρήση (προσοχή στο μέγεθος ρευματοδότη και φίς)

* : 50 = Λευκό , 60 = Γκρί , 70 = Πορτοκαλί , 30 = Πράσινο

Συσκευές Στάνταρντ "Mosaik"

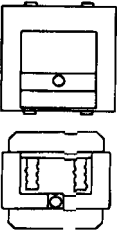
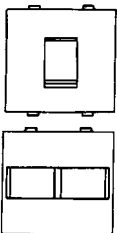
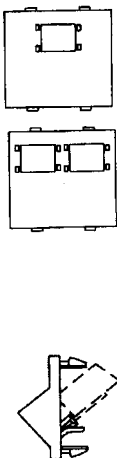
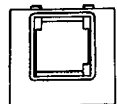

Λήπτες τηλεφωνικών - data

				522/530/594		560	590	Εξ.	Καν.				
*				Σημείωση	kg/Τεμ.	Κωδικός	PM	M	562	593	Κεφ.		
	TAE			2 mod.	0.011 0.011	681 530 050 681 530 060	x		x	x	x	x	
		λευκό γκρί											
	Standard Τηλεφωνικό												
	Μονό		λευκό γκρί	2 mod.	0.011 0.011	681 521 050 681 521 060	x	x	x	x	x	x	
	Διπλό		λευκό γκρί	2 mod.	0.011 0.011	681 522 050 681 522 060							
	IBM - ACS												
	Μονό		λευκό γκρί	2 mod. ¹ Σε κεκλιμένο πλακάκι	0.013 0.013	681 831 050 681 831 060		x	x ¹	x ¹	x	x	
	Διπλό		λευκό γκρί		0.013 0.013	681 832 050 681 832 060							
	Κεκλιμένο Πλακάκι												
	Μονό		λευκό γκρί	¹ μόνο σε 2 mod. πλακάκι	0.014 0.014	681 833 050 681 833 060						x ¹	x
Διπλό		λευκό γκρί	¹ μόνο σε 2 mod. πλακάκι	0.014 0.014	681 834 050 681 834 060						x ¹	x	
	IBM - LAN												
			λευκό γκρί	2 mod.	0.011 0.011	681 611 050 681 611 060						x	x
	90°		σκούρο γκρί	¹ Σε κεκλιμένο πλακάκι	0.013	681 612 010		x	x ¹	x ¹			

x = δυνατόν

Συσκευές Στάνταρντ "Mosaik"

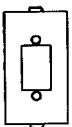
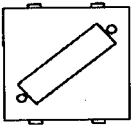
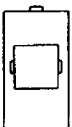
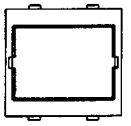
Λήπτες τηλεφωνικών - data

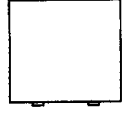
				522/530/594		560	590	Εξ.	Καν.
		Σημείωση	kg/Τεμ.	Κωδικός	PM	M	562	593	Κεφ.
	DB9	λευκό γκρί	1 mod.	0.007	681 621 050	x	x	x	x
				0.007	681 621 060				
	DB25	λευκό γκρί	2 mod.	0.011	681 623 050	x	x	x	x
				0.011	681 623 060				
	AT&T	Μονό λευκό γκρί	1 mod.	0.007	681 641 050	x	x	x	x
				0.007	681 641 060				
	Siemon	Μονό λευκό γκρί	2 mod.	0.007	681 801 050	x	x	x	x
				0.007	681 801 060				
	Τυφλό	λευκό γκρί	1 mod.	0.007	681 151 050	x	x	x	x
				0.007	681 151 060				
	Τυφλό	λευκό γκρί	2 mod.	0.011	681 152 050	x	x	x	x
				0.011	681 152 060				

x = δυνατόν